

LEGENDA

- PERÍMETRO OTÁVIO ROCHA
- VIA À OTÁVIO ROCHA
- VIA LOCAL MUNICIPAL
- VIA INTERDISTRITAL - OTÁVIO ROCHA A MATO PERSO
- VIA INTERMUNICIPAL - FLORES DA CUNHA À CX. DO SUL
- CTI - CORREDORES DE INTERESSE TURÍSTICO
- ZR II - ZONA RESIDENCIAL II

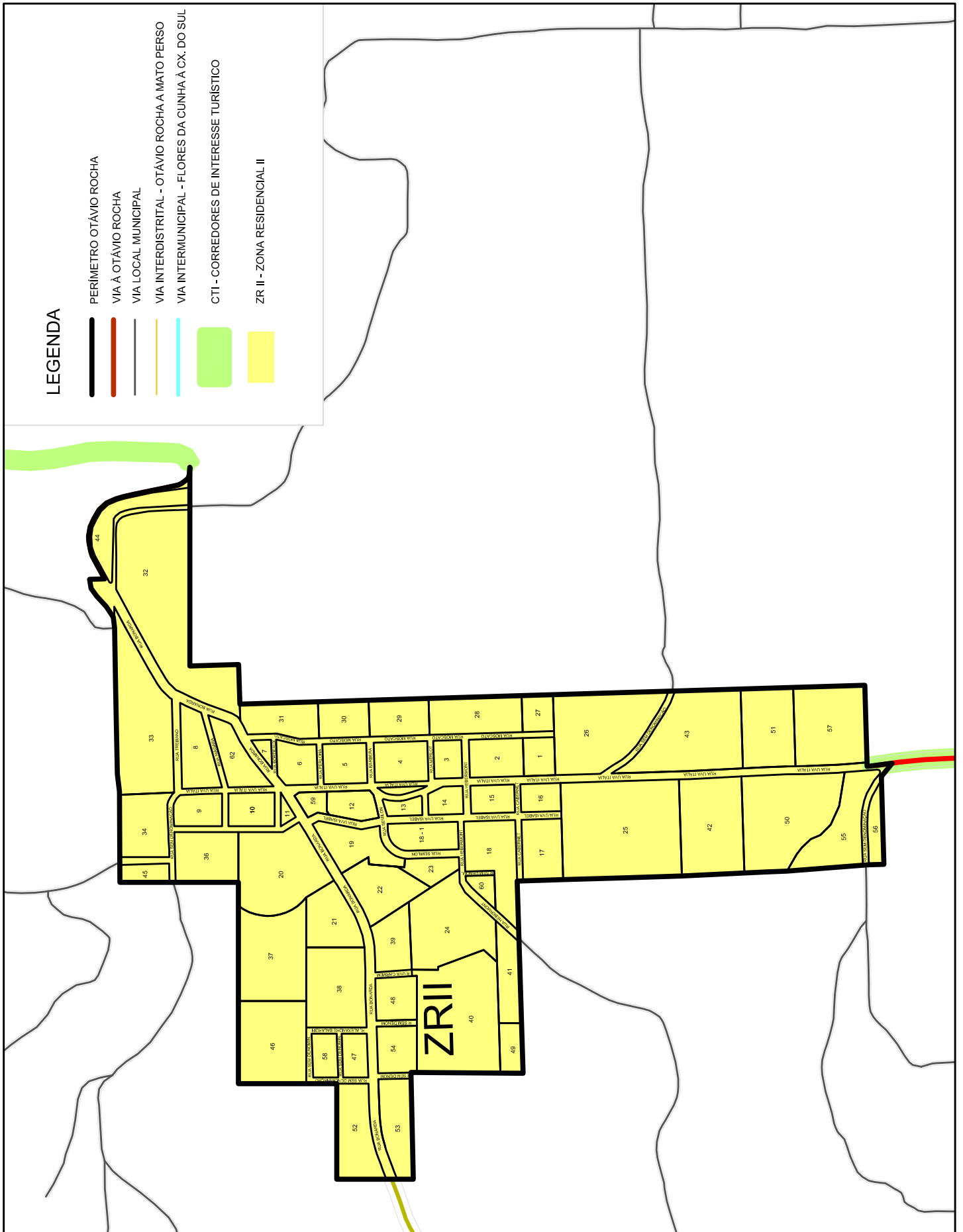

MUNICÍPIO DE FLORES DA CUNHA
 SECRETARIA DE PLANEJAMENTO, MEIO AMBIENTE E TRÂNSITO
 DEPARTAMENTO DE PROJETOS E PLANEJAMENTO URBANO



PLANO DIRETOR

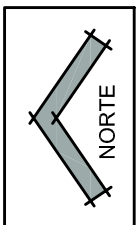

ANEXO VII-OTÁVIO ROCHA

FRANCHA

07

DATA	MARÇO - 2022	ESCALA	1/10.000	RESP. TÉCNICO	ELISANGELA HARDTKE
------	--------------	--------	----------	---------------	--------------------

Centro Administrativo Municipal Ângelo Araldi - Rua São José, 2500 - Flores da Cunha / RS - Fone: 54 3292.1722 - www.floresdacunha.rs.gov.br
 Direitos Autorais Protegidos: Lei nº 5.194 de 1966, art. 17º e 18º; Lei nº 9.610 de 1998, art. 24º, 26º e 27º; Lei nº 12.378 de 2010, art. 16; CAU/BR - Resolução nº 67 de 2013.